

9º EDITION  
2024



SAN LUCAS

# CAMPAVENTURA PARDILLO



CAMPAMENTO URBANO  
DE 3 A 12 AÑOS  
DE 9:00 h A 16:00 h  
DEL 24 DE JUNIO AL 26 DE JULIO



EL CAMPA DE LAS AMPAS

avance



# UN CAMPAMENTO URBANO DIFERENTE



DE 3 - 12 AÑOS  
1º ESO ANTIGUOS  
ALUMN@S  
DE LUNES A VIERNES  
DE 9:00 h A 16:00 h  
+ AMPLIACIONES

PLAZAS INCLUSIVAS  
CON ASOCIACIÓN  
AFAPRODIS



NUESTRO EQUIPO ESTÁ FORMADO  
POR PROFESORES TITULADOS QUE  
DURANTE EL CURSO TRABAJAN  
DIRIGIENDO GRUPOS



# OBJETIVOS DEL CAMPAMENTO

AMISTAD

DEPORTE

GOALS

ECOLOGÍA

BILINGÜISMO

CREATIVIDAD

CONVIVENCIA

DIVERSIÓN

APRENDIZAJE

# ¿CÓMO SE GESTIONAN LAS INSCRIPCIONES?

Se abrirá el plazo de inscripción una vez recepcionado este documento.

La inscripción se hará on line en el siguiente enlace: 1 formulario por hijo/a:

enlace: <https://forms.gle/77EoPv3SYHd1viL79>

Si lo prefieres pincha directamente



**CUENTA PARA EL  
PAGO DE RESERVA:**

**ES19 2085 8101 4803 3023 8827**

**CONCEPTO: NOMBRE ALUMNO  
+ CAMPAMENTO PARDILLO**



Para poder hacer la inscripción tendrás que adjuntar el justificante de pago de la reserva en el mismo enlace on line.

50€ por participante, cantidad que luego se restará del recibo total que cobraremos la primera semana de julio a la cuenta indicada en el formulario.



# ¡ACTIVIDADES EN EL COLE!

## BILINGÜES

Trabajamos con monitores especialistas para una inmersión bilingüe por actividades

## DEPORTIVAS

Mountain Bike

Patinaje

Ligas deportivas

Tiro con arco

Bosque escuela  
en el exterior

Deportes inclusivos

Juegos motores

y mucho másssssss



## ARTÍSTICAS

Master Chef

Stop Motion animación

Teatro y artes escénicas

Video Clips

Artes plásticas...

## ACUÁTICAS

Piscina los viernes  
+  
juegos de agua  
constantes para  
refrescarnos  
siempre







**25 DE JUNIO**  
**ASOCIACIÓN**  
**ANIMAL**

¡Perritos en el  
campa!  
Cuidamos a las  
mascotas



**¡VISITA SORPRESA!**  
**LOS MARTES**



**2 DE JULIO**  
**ESPECTÁCULO**  
**TEATRAL**

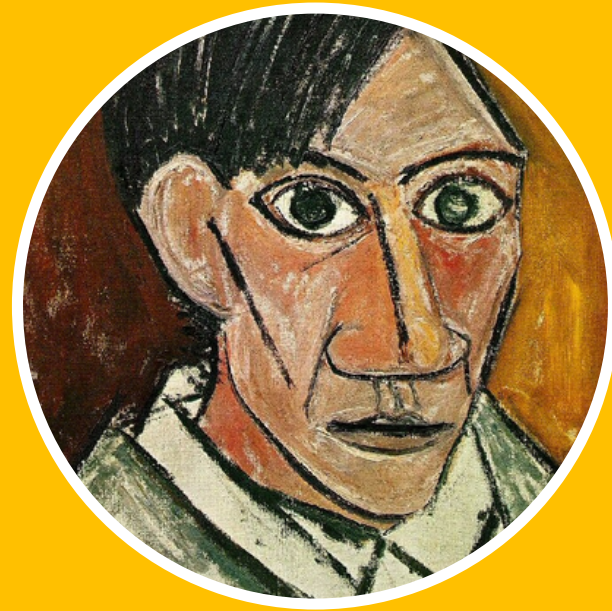

**9 DE JULIO**  
**ESTE PICASSO**  
**ES UN CASO**  
**MUSEO EN EL COLE**



**16 DE JULIO**  
**BUBBLE**  
**SPORT**



**23 DE JULIO**  
**REPTILES**  
**INSECTOS**

Dinosaurios vivos,  
reptiles en la tierra  
y la importancia de  
los insectos

**WOW**



# PISCINA MUNICIPAL DE VERANO TODOS LOS VIERNES

Pasaremos una jornada combinando juegos de agua, piscina, actividades en hierba y picnic con amigos.

Quedaremos en la mañana directamente allí. Del mismo modo, la recogida será en la piscina.



**PARA ESTAR  
FRESQUITOS.....  
JUEGOS DE AGUA  
DIARIOS:**

**Pistas deslizantes  
Apersores  
Gymkanas acuáticas  
y mucho más**





# NOCHE DE SACOS

## AHORA LOS MIÉRCOLES

INFANTIL Y PRIMARIA

MIÉRCOLES 5 y 19 DE JULIO

20:00 Vuelta al cole

21:00: Juegos y dinámicas motoras

21:30: Cena PICNIC

22:00: Velada nocturna

23:30: Nos instalamos: pijama y sacos

23.50: Cine oruga

¡Pantalla gigante dentro del saco!

8.00: Nos levantamos

8:15: Desayuno

8:45: Recogida

9:30: comienza el campamento normal

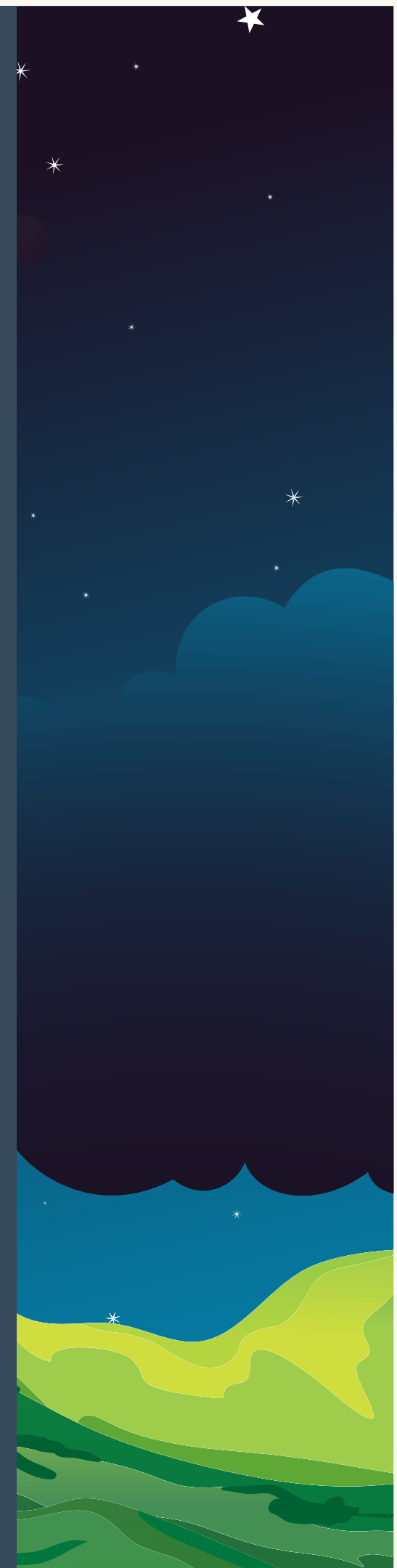



# Y DE RECUERDO...

Todos los viernes  
¡Foto grupal impresa  
de recuerdo!

*Camp Aventura*





# BLOG CAMPAVENTURA!

ESTARÉIS INFORMADOS DE FORMA DIARIA CON FOTOS,  
DESCRIPCIONES...  
A TRAVÉS DEL  
BLOG CAMPAVENTURA PARDILLO





# SUMAMOS CAPACIDADES

## CAMPAVENTURA CAMPAMENTO INCLUSIVO

Creamos un espacio de convivencia  
en el que las diferencias unen  
**¡Gracias por enseñarnos tanto!**



Plazas de inclusión subvencionadas por



Fecha límite de inscripción para plazas  
de inclusión el 30 de mayo

**PLAZAS LIMITADAS**

Más información en el teléfono 699447374 o en  
afaprodis@gmail.com

**INSCRIPCIÓN DE  
NIÑOS O NIÑAS CON  
NECESIDADES  
ESPECIALES  
PINCHA AQUÍ PARA**

**APUNTARTE**



**LOS SOCIOS DE AFAPRODIS  
TENDRÁN EL MISMO PRECIO  
QUE EL RESTO DE FAMILIAS  
DE LAS AMPAS**



**LOS NO SOCIOS DE AFAPRODIS  
VERÁN SU TARIFA  
INCREMENTADA EN  
30 EUROS SEMANALES.  
afaprodis@gmail.com**

Pago de reserva de 50€.

# CAMPA AVENTURA

2024

	SOCIO AMPA O AFAPRODIS		NO SOCIO	
	De 9.00 a 13.00 h	De 9.00 a 16.00 h con comedor	De 9.00 a 13.00 h	De 9.00 a 16.00 h con comedor
	ó		ó	
	De 9.00 a 16.00 h con tupper		De 9.00 a 16.00 h con tupper	
1 SEMANA	98€	123€	113€	138€
2 SEMANAS	166€	216€	196€	246€
3 SEMANAS	260€	335€	305€	380€
4 SEMANAS	330€	433€	390€	493€
5 SEMANAS	410€	535€	485€	610€

\*En caso de ampliar tiempo contratado una vez hecha la inscripción, no se aplicará ningún descuento. Se facturará como 1 semana suelta.

## TODO INCLUIDO

- COORDINADORA DEL COLE
- SOCORRISTA
- MONITORES DOCENTES CON EXPERIENCIA
- SEGUROS
- MATERIALES ESPECÍFICOS
- ACTIVIDADES EXTERNAS
- VISITAS SORPRESAS

10% de descuento  
a TODOS LOS HERMANOS,  
exceptuando las ampliaciones.



# DESAYUNO EN EL CAMPA

	Desde las 7.30 h	Desde las 8.00 h	Desde las 8.30 h
1 SEMANA	26 €	19 €	14 €
2 SEMANAS	40 €	34 €	28 €
3 SEMANAS	60 €	54 €	48 €
4 SEMANAS	70 €	62 €	56 €
5 SEMANAS	96 €	81 €	70 €
	Ampliación de tarde 3,5 € diarios		





**A POR ELLO  
¡NO TE QUEDES SIN TU PLAZA!  
A UN CLICK DE LA INSCRIPCIÓN**



**RECUERDA:  
UN FORMULARIO POR HIJO/A  
UNA TRANSFERENCIA POR HIJO/A  
PARA LA RESERVA DE PLAZA**

**Para cualquier consulta contacta con:**

**[info@avanceextraescolar.com](mailto:info@avanceextraescolar.com)**

**Horario de atención telefónica de 10.00h a 14.00h**

**En el 609214905 / 620526362**